

# だんだん通信



《6月の貼り絵》

去年よりも24日も遅い梅雨入りとなり、ジメジメとした暑い日が続いています。猛暑の時期にもなりますので、しっかりと水分補給をしエアコンも上手に使いながら熱中症にならないよう注意しながら過ごして頂きたいと思います。

## 避難訓練

「線状降水帯により川の水位が上がり警戒レベル3となった」との想定で車両を使用し実際に避難所へ避難を行いました。まず、利用者様の安全を第一に考え、素早く避難が出来ました。実際にこのような訓練をすることで職員の動きや必要な物等を改めて職員全員で話し合い、実際に災害があった時に備えていかなければならないと感じました。

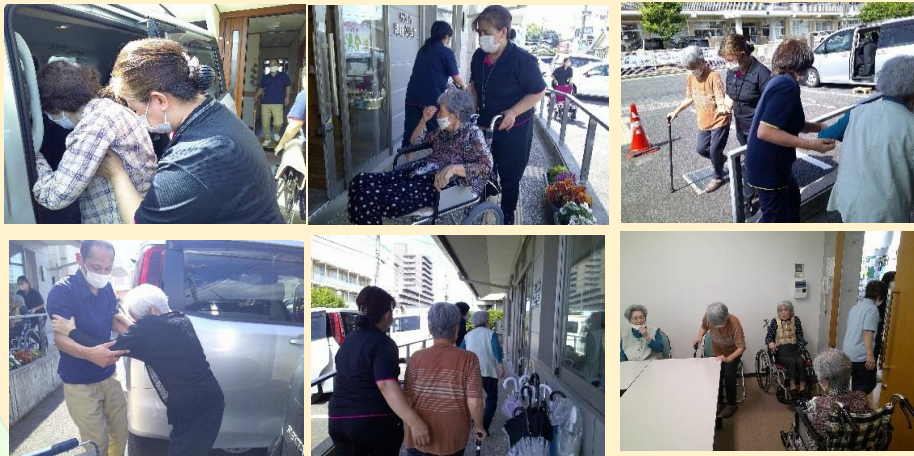

## Happy birthday



6月お誕生日を迎えられた4名  
おめでとうございます♪

## 6月のクッキング ☆ゼリー作り



## フラワーアレンジメント



お花が大好きな皆様なので開催を楽しみにして下さっていました。今月のメインはボタン菊で先生のアドバイスを参考にしながら個性がでるようなアレンジをされる方もおられ綺麗なお花が完成しました。

あじさいのような涼しいお菓子を皆様と一緒に作りました。紫キャベツを使用しレモンや重曹で色を3色作り、ムースの生地盛り付けし、見た目がとても綺麗で美味しく出来上がりました。

〒690-0011 松江市東津田町1877番地3  
だんだんデイサービス東津田

TEL 0852-61-8871 / FAX 0852-61-8872

